

GARE

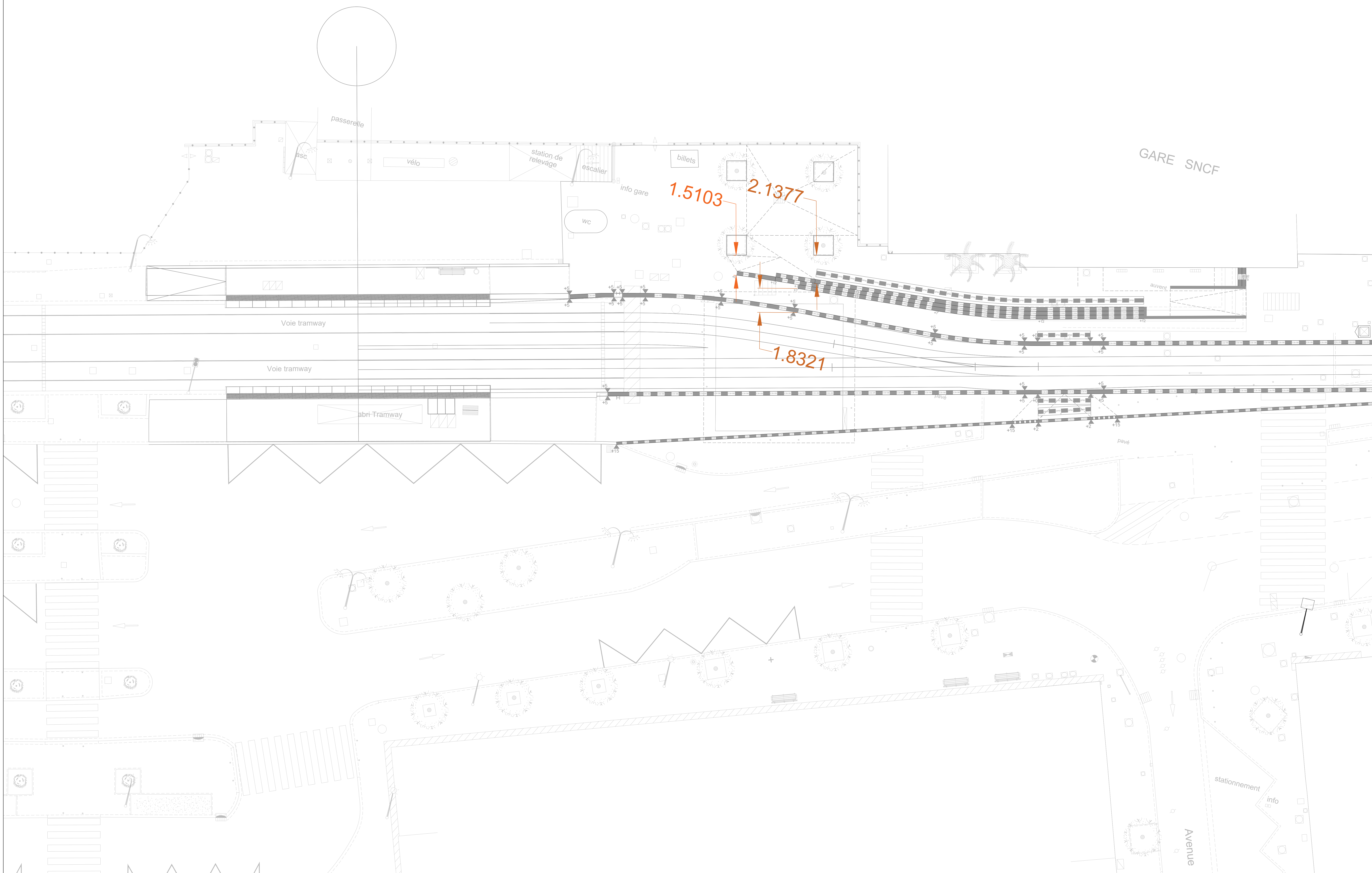

Légendes

GENERAL	REVETEMENTS	PLANTATIONS
<ul style="list-style-type: none"> Limite d'opération Ouvrage d'art existant Chemins de Trésor 	<ul style="list-style-type: none"> Biton solé - Secteur Gare Biton attaché - Secteur Gare Biton qual Biton solé - Espace public et trousses piétonnes Biton attaché Biton adhésif (serrés) Embrase trottoir Embrase voie Lette béton GA Grave forestière Mil d'asphalte Stabilité Pavé pierre 	<ul style="list-style-type: none"> Herbe Strak base S20 Strak base S40 Strak moyenne S80 Alise en culot des accotements (démontable...) Grimpette Copie 3 troncs propres Arbre type arqué Arbre existant après première tonte Arbre existant entaillé hors première tonte Taille existant à conserver
PLAQUE	MOBILES	SEMAUX ET AFFICHAGES
<ul style="list-style-type: none"> Bornure trottoir Bornure trottoir abaissée Serrures et garde-corps Carteaux OC1 Carteaux OC1 Mur de recouvrement Mur en béton 	<ul style="list-style-type: none"> Class voirie Poissons Poissons PMR Poissons amovibles Bancs de garage PMR Bancs étendus Bancs acides machés Bancs Conteneur enterré Raboteuse véhicule Abri vélos 	<ul style="list-style-type: none"> Modèle foras eau Modèle foras électrique Carrels Prises LAC Prises LAC avec rampes enclavées Prises support Aléatoire, réglé et grille d'avis éclairés Chambre de tirage multiaxes
MOBILES STATIONS	EXPLOITATION	SEMAUX ET AFFICHAGES
<ul style="list-style-type: none"> Station lateral centre-ville Aubagne - Non hors opération Station lateral hors centre-ville Aubagne Station central hors centre-ville Aubagne 	<ul style="list-style-type: none"> Voie GLD Feu giratoire Carrelage Carrelage de plateforme Crénel de verrouillage de la plateforme Balises circulaires Limite balisée Mur et murlet péroréon et intervention Beaux de rétroviseur aérien 	<ul style="list-style-type: none"> Feu piéton Feu tramway Feu voirie Boucle tram Boucle tram BG Signal SIS Support SVV

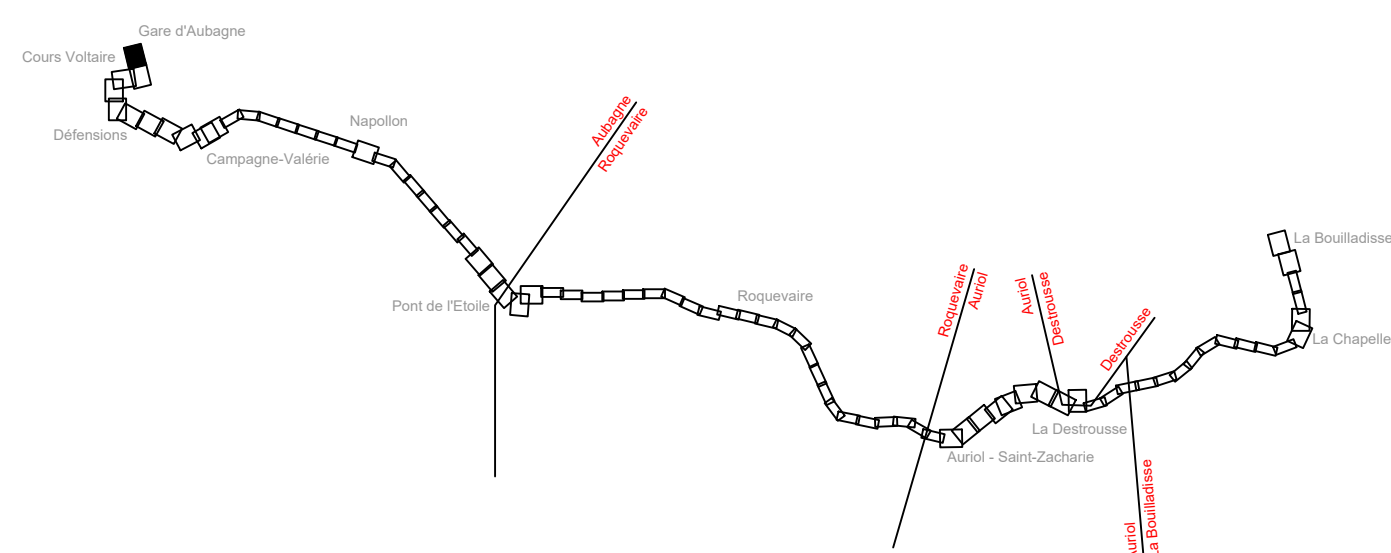

OPERATION

Val'Tram
Réalisation d'une ligne de tramway entre Aubagne et la Bouilladisse
Infrastructures-Amenagement-Systèmes

MAITRISE D'OUVRAGE
METROPOLE AIX MARSEILLE PROVENCE
13002 MARSEILLE
Tél. 04 91 82 90 49

COORDONATEUR D'OPERATION
AGENCE Sud-Est Marseille
Immeuble Grand Large - 7-9 boulevard de Dunkerque
13073 MARSEILLE CEDEX 02
Tél. 04 91 81 69 38

GROUPEMENT MAITRISE D'OEUVRE

Agence Marseille 7 rue de la République 13374 MARSEILLE CEDEX 15 Tél. 04 91 23 14 00 - Fax. 04 91 23 15 88	MANDATAIRE Fondas Agence Angoulême 2 rue de la République 16100 ANGOULÊME Tél. 05 47 23 14 00 - Fax. 05 47 23 15 88	COTRATANTS STRATES 13002 MARSEILLE Tél. 04 91 82 90 49
--	--	---

Phase : **EXE** Planche : **N°1/56**

Location : **Secteur 1 - Aubagne Centre Ville** Date : **13-06-2024**

Format : **A0**

N°	Etat	Date	Elaboré par	Vérifié par	Approuvé par
1	Etat	27-04-2023	EBD	FTZ	DMT

Titre du document : **Plan d'aménagement de la Gare d'Aubagne**

Echelle 1/100

TVAL	EXE	PGR	PLN	SYN	MOE	00000	A
PROJ	Mission	Famille de documents	Type de documents	Domaine	Emission	Numérotation	Indice

TVAE : 20% - TVA réduite 10% - TVA exonérée 0%

ZONE A

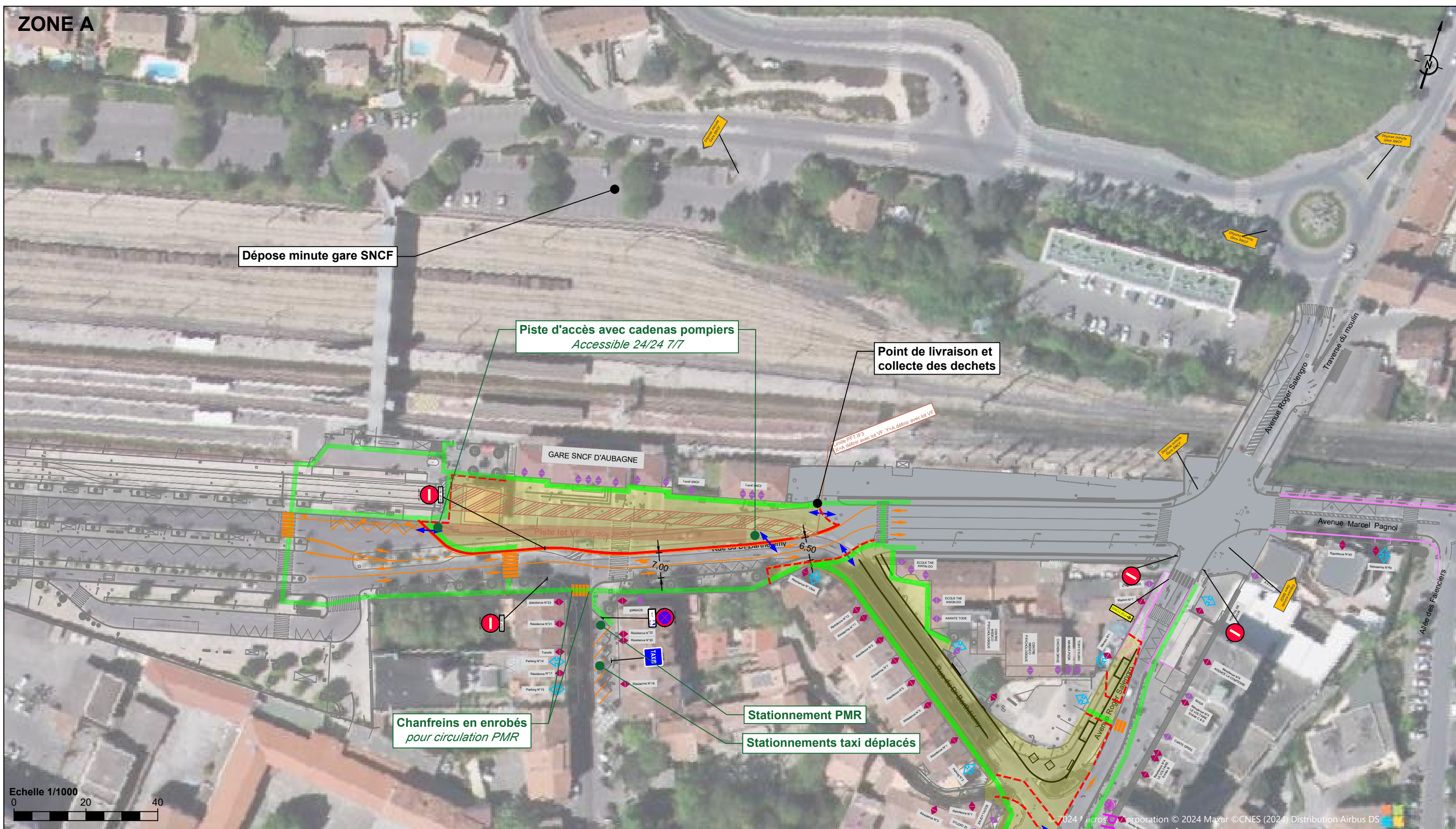

Val'TRAM - Réalisation d'une Ligne de Tramway entre Aubagne et La Bouilladisse / (Infrastructures-Aménagement-Systèmes)
CARNET DE PHASAGE ZONE A - Gare SNCF / Cours Voltaire Nord

Description

Travaux de plateforme Gare SNCF : Du 08/07/2024 au XXX
 Travaux d'aménagement Gare SNCF: Du 08/07/2024 au XXX

LEGENDE	
	Emprise de travaux
	Emprise du GLO
	Voirie provisoire réalisée dans une phase intermédiaire précédant précédant la phase en cours
	Cheminement piéton PMR sécurisé largeur minimum 1,40m Dans zone de travaux - Déplacés selon avancement des travaux
	Cheminement piéton à proximité hors emprise chantier
	Balisage lourd type DBA
	Balisage léger type K16 // K5c // J11
	Balisage léger type barrière bardée ht:1.00m
	Marquage provisoire
	Accès chantier / Accès pompier IGH (3m) / Accès riverains

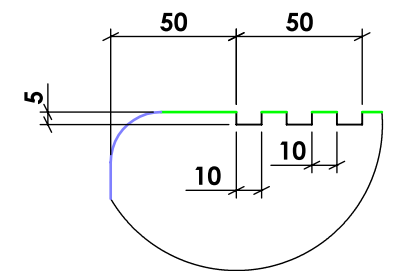
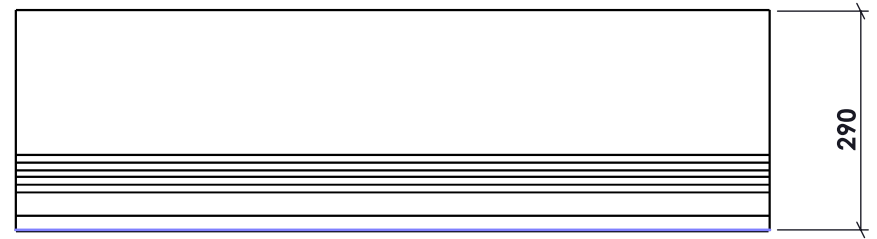
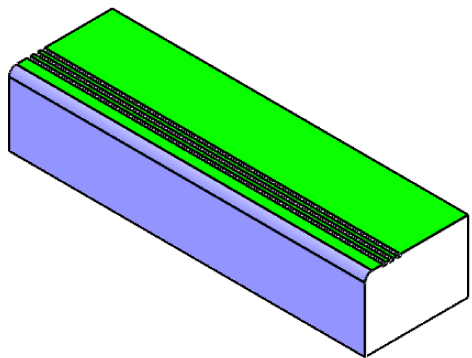

**3 TRAIS SCIE
ANTIDERRAPANTE**

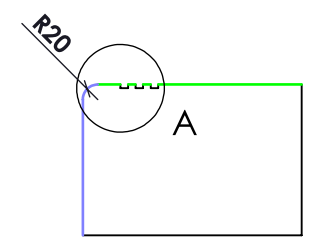
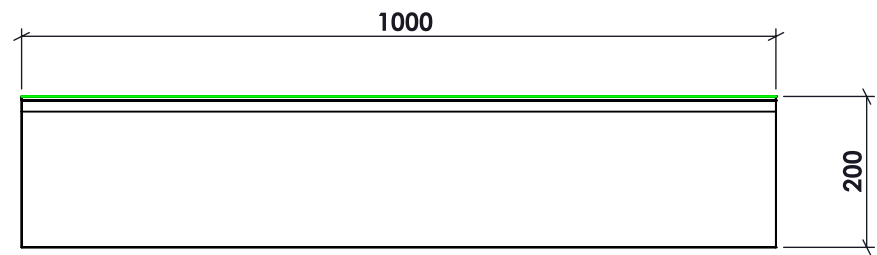
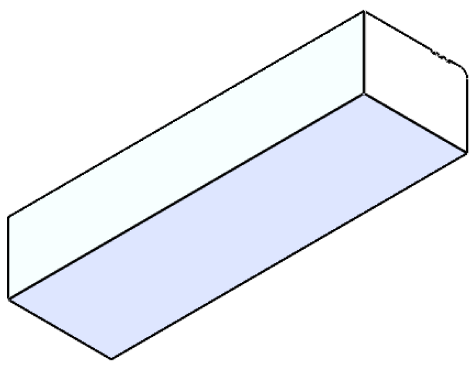

- EGRESÉE / SERRADO SEM RISCOS
- FLAMMÉE / FLAMEJADO

	Nº Encomenda/Cliente: CIFFREO		
	Obra: VAL TRAM AUBAGNE		
	Desenhador: Ricardo Amado	Data: 15/03/2024	Versão: 0
		L - Comprimento (mm) H - Largura (mm) T - Espessura (mm)	Obs: 1:10

4.5 Main courante pour escalier (hors station tramway)

- Centre ville Aubagne (Gare, Barthélémy, Voltaire, Rougier, Défensions) :MARS 2525 (à confirmer par la ville),
- Hors centre ville Aubagne : RAL: 9022

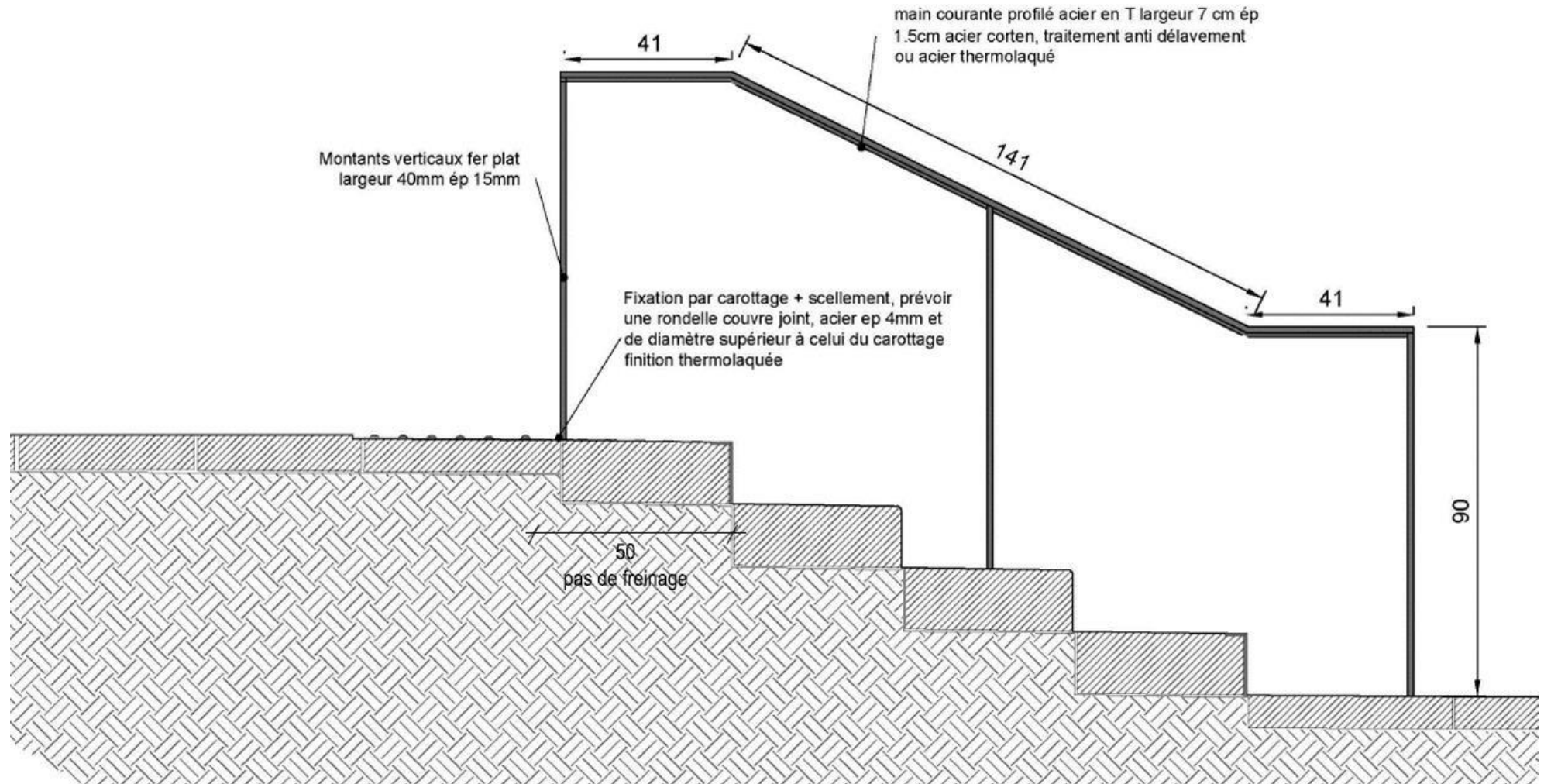

Figure 9 : Main courant escalier MARS.

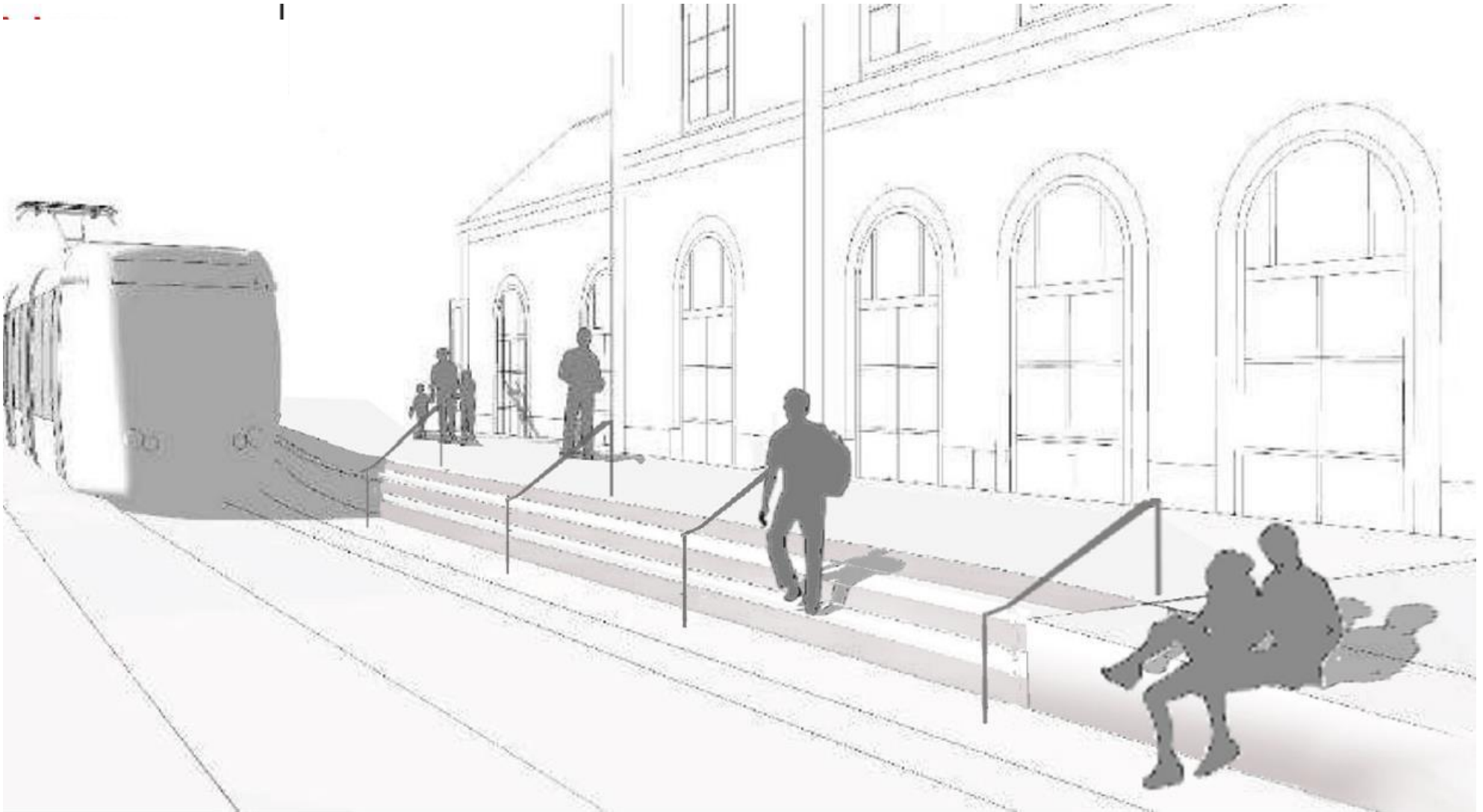

Figure 10 : Illustration main courante sur le parvis de la gare d'Aubagne.

VAL'TRAM - PLANNING GÉNÉRAL DES TRAVAUX - SECTEUR 1 (URBAIN)

édition du 30/04/2024

Format A2

Auteur : Jules Bouisson

TVAL_MVT_0_DET_OPC_OPC_03388_E

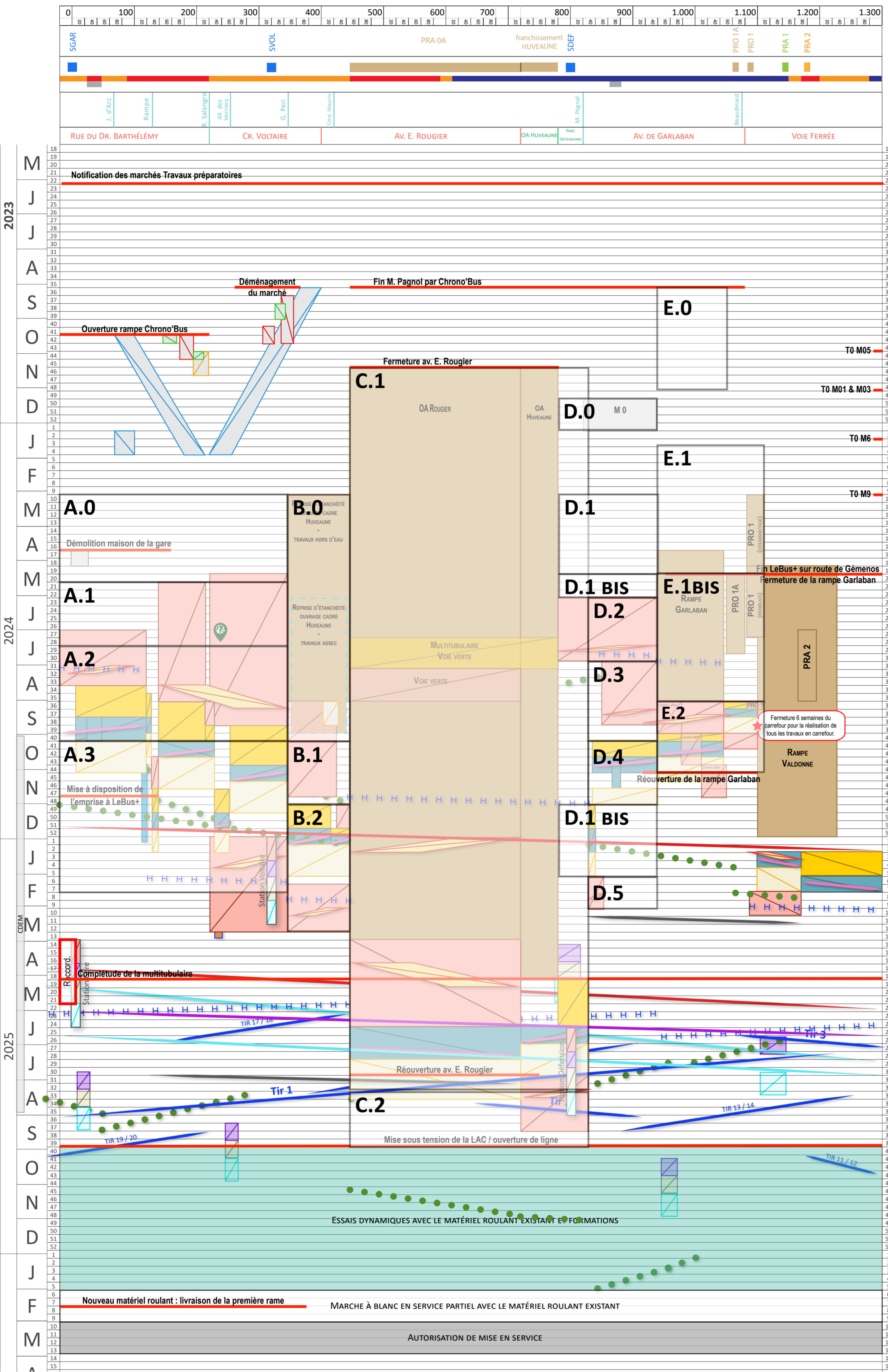

Légende

SYNOPTIQUE

- Station ■
- Ouvrage d'art ■
- Voie amortie inter. ■
- Voie dalle flottante ■
- Voie béton non-amortie ■
- Appareil de voie ■

INFRASTRUCTURES

- Travaux OA ■
- VRD ■
- Infrastructures voie ferrée ■
- Voie ferrée ■
- VF revêt. minéral ■

SYSTÈMES

- Eclairage publique & SLT ■
- Boucles de détection tram ■
- Supports LAC ■
- LAC ■
- Equipements PR - Cfo ■
- Feeder - Cfo ■
- CFa - toutes disciplines ■
- Systèmes en station ■

FINITIONS

- Mobilier de station ■
- Revêtement de station ■
- Plantations d'arbres ■
- Enrobés couche de roulement ■

OPÉRATIONS CONNEXES

- ALTEO ■
- Eau des Collines ■
- ENEDIS ■
- Drain ENEDIS ■
- GRDF ■
- ORANGE ■

