ANNEXE 2 modifiée :

AMENAGEMENT DU CANAL DE MARSEILLE
TRAVAUX DU TYPE A

Convention tripartite Département/MPM/SEM

sans échelle

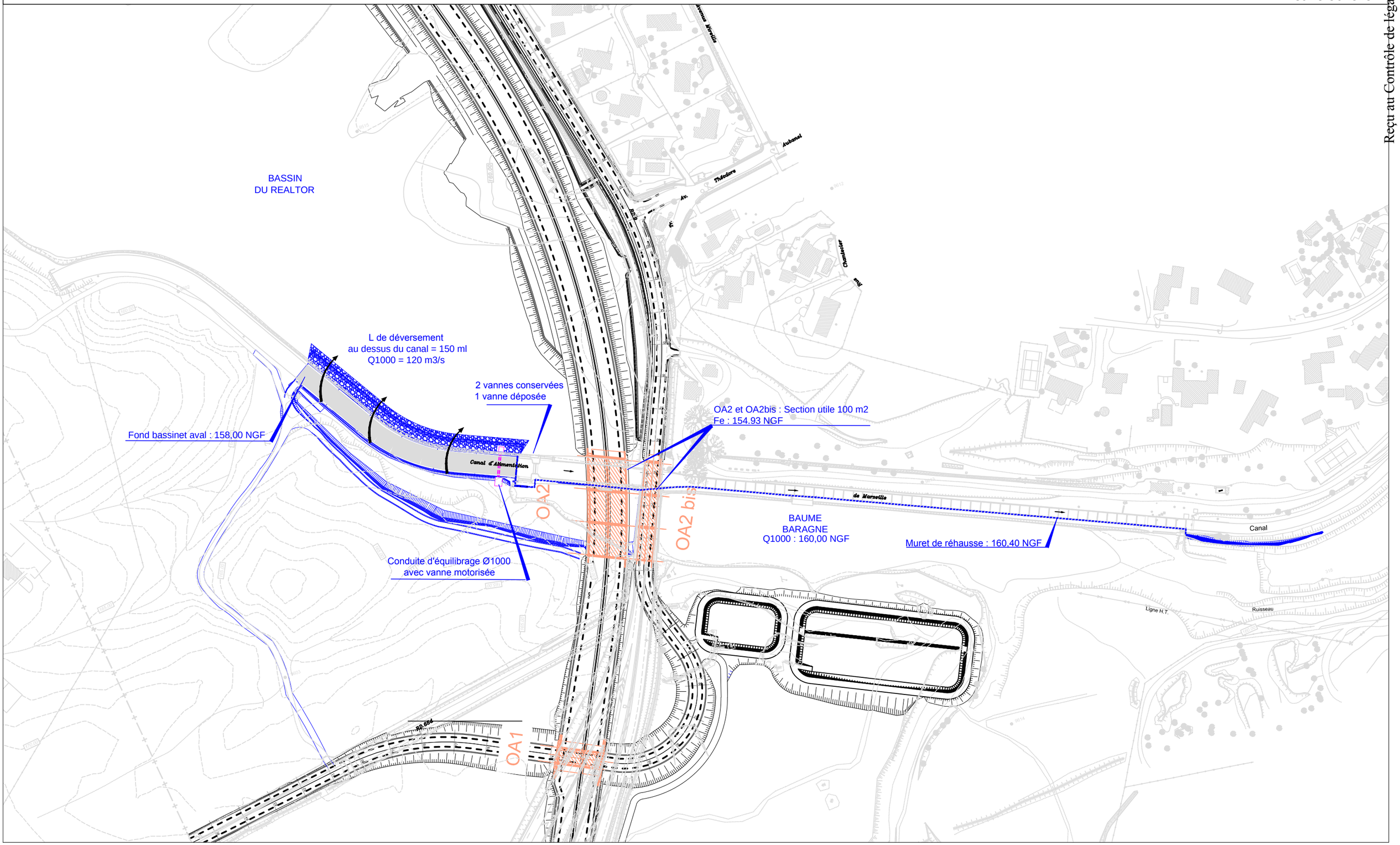

Reçu au Contrôle de légalité le 21 juillet 2014