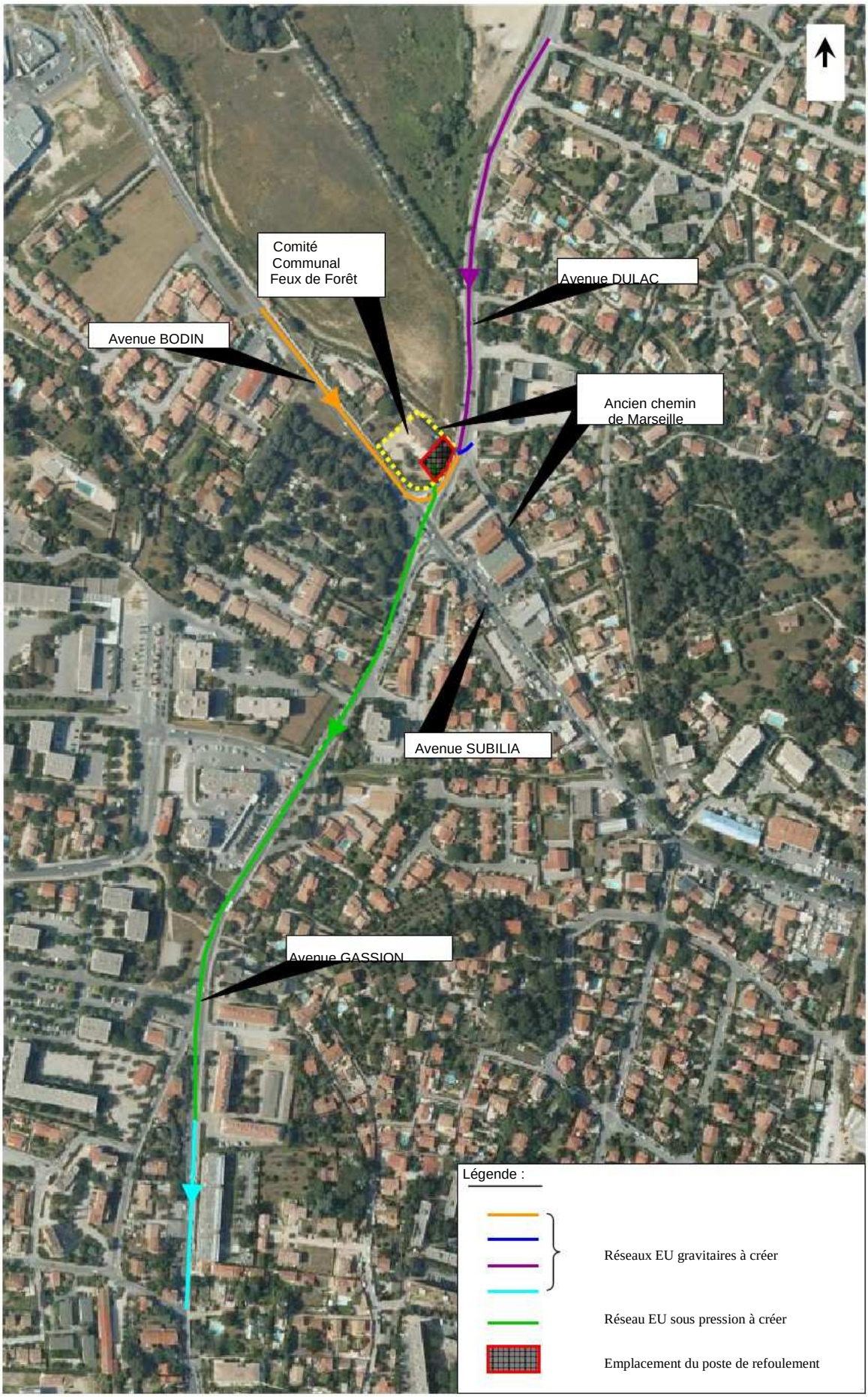

Reçu au Contrôle de légalité le 18 décembre 2012