Reçu au Contrôle de légalité le 18 décembre 2012

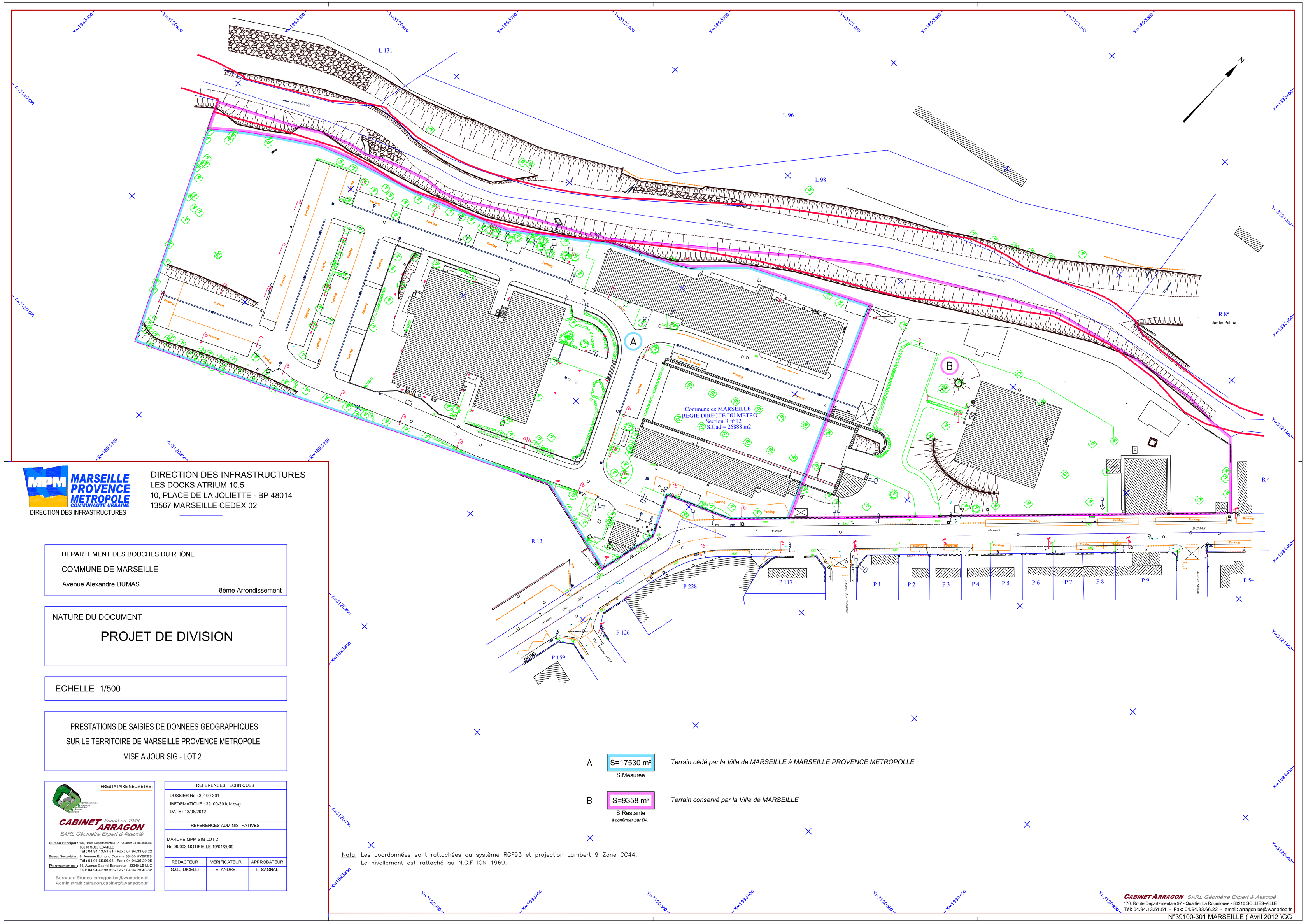

MPM MARSEILLE PROVENCE METROPOLE COMMUNAUTE URBAINE
DIRECTION DES INFRASTRUCTURES

DIRECTION DES INFRASTRUCTURES
LES DOCKS ATRIUM 10.5
10, PLACE DE LA JOLIETTE - BP 48014
13567 MARSEILLE CEDEX 02

DEPARTEMENT DES BOUCHES DU RHÔNE

COMMUNE DE MARSEILLE

Avenue Alexandre DUMAS

8ème Arrondissement

NATURE DU DOCUMENT

PROJET DE DIVISION

ECHELLE 1/500

PRESTATIONS DE SAISIES DE DONNEES GEOGRAPHIQUES
SUR LE TERRITOIRE DE MARSEILLE PROVENCE METROPOLE
MISE A JOUR SIG - LOT 2

PRESTATAIRE GEOMETRE :

CABINET ARRAGON Fondé en 1946
SARL Géomètre Expert & Associé

Bureau Principal : 170, Route Départementale 97 - Quartier La Roumiouve 83210 SOLLIES-VILLE
Tél : 04.94.13.51.51 - Fax : 04.94.33.66.22
Bureau Secondaire : 8, Avenue Edmond Dunan - 83400 HYERES
Tél : 04.94.65.56.03 - Fax : 04.94.35.29.95
Permanence : 14, Avenue Gabriel Barbaroux - 83340 LE LUC
Tél : 04.94.47.93.32 - Fax : 04.94.73.43.82

Bureau d'Etudes :arragon.be@wanadoo.fr
Administratif :arragon.cabinet@wanadoo.fr

REFERENCES TECHNIQUES

DOSSIER No : 39100-301
INFORMATIQUE : 39100-301div.dwg
DATE : 13/08/2012

REFERENCES ADMINISTRATIVES

MARCHE MPM SIG LOT 2
No 09/003 NOTIFIE LE 19/01/2009

REDACTEUR	VERIFICATEUR	APPROBATEUR
G.GUIDICELLI	E. ANDRE	L. SAGNAL

A	S=17530 m² S.Mesurée	*Terrain cédé par la Ville de MARSEILLE à MARSEILLE PROVENCE METROPOLLE*
B	S=9358 m² S.Restante *à confirmer par DA*	*Terrain conservé par la Ville de MARSEILLE*

Nota: Les coordonnées sont rattachées au système RGF93 et projection Lambert 9 Zone CC44.
Le nivellement est rattaché au N.G.F IGN 1969.

CABINET ARRAGON SARL Géomètre Expert & Associé
170, Route Départementale 97 - Quartier La Roumiouve - 83210 SOLLIES-VILLE
Tél: 04.94.13.51.51 - Fax: 04.94.33.66.22 - email: arragon.be@wanadoo.fr

N°39100-301 MARSEILLE (Avril 2012)GG